

| | |
|----|---------|
| 日期 | |
| 专业 | 建筑 |
| 日期 | 2024.08 |
| 专业 | 建筑 |
| 日期 | |
| 专业 | 建筑 |

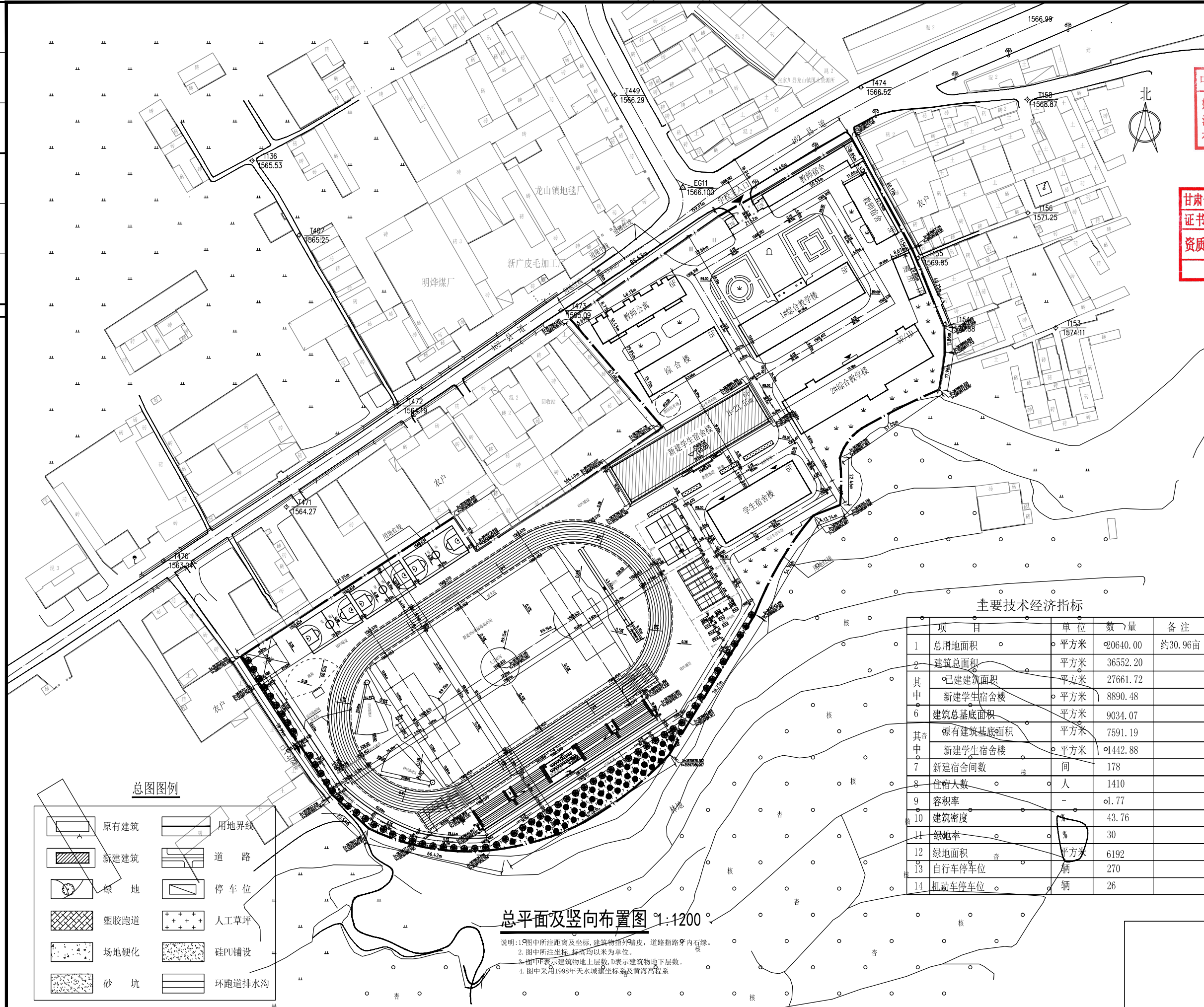

| | |
|-------|-----|
| 实名打印栏 | 签署栏 |
| 项目负责人 | 武志强 |
| 专业负责人 | 武志强 |
| 设计人 | 强礼梅 |

中华人民共和国一级注册建筑师
 姓名: 武志强
 注册号: 6200269-012
 有效期: 至2025年11月

出图专用章

甘肃长源建筑设计咨询有限公司文件专用章
 证书编号: A162002693 | 有效期至2027年9月28日

资质范围: 建筑行业建筑工程甲级
 甘肃省住房和城乡建设厅统一制式

专业负责人注册章

竣工章

甘肃长源建筑设计咨询有限公司
 设计资质等级: 甲级(建筑工程)
 设计证级编号: A162002693

建设单位
 张家川县第二高级中学

项目名称
 张家川县第二高级中学学生宿舍楼建设项目

项目编号
 2025-T015

子项名称
 子项编号

| | | |
|-------|-----|--|
| 院长 | 冯来定 | |
| 项目负责人 | 武志强 | |
| 专业负责人 | 武志强 | |
| 审定 | 李锋 | |
| 审核 | 宋小妹 | |
| 校对 | 朱文君 | |
| 设计 | 强礼梅 | |
| 制图 | 强礼梅 | |

| | | | |
|------|--------|------|---------|
| 专业名称 | 建筑 | 图纸编号 | 总方-01 |
| 设计阶段 | FA | 当前版本 | 第一版 |
| 图纸比例 | 1:1200 | 出图日期 | 2024.08 |

图纸名称
 总平面及竖向布置图

主要技术经济指标

| 项目 | 单位 | 数量 | 备注 |
|-----------|-----|----------|---------|
| 1 总用地面积 | 平方米 | 20640.00 | 约30.96亩 |
| 2 建筑总面积 | 平方米 | 36552.20 | |
| 其中 | | | |
| 已建建筑面积 | 平方米 | 27661.72 | |
| 新建学生宿舍楼 | 平方米 | 8890.48 | |
| 6 建筑总基底面积 | 平方米 | 9034.07 | |
| 其中 | | | |
| 原有建筑基底面积 | 平方米 | 7591.19 | |
| 新建学生宿舍楼 | 平方米 | 1442.88 | |
| 7 新建宿舍间数 | 间 | 178 | |
| 8 住宿人数 | 人 | 1410 | |
| 9 容积率 | - | 0.177 | |
| 10 建筑密度 | % | 43.76 | |
| 11 绿地率 | % | 30 | |
| 12 绿地面积 | 平方米 | 6192 | |
| 13 自行车停车位 | 辆 | 270 | |
| 14 机动车停车位 | 辆 | 26 | |

总图图例

| | | | |
|--|------|--|--------|
| | 原有建筑 | | 用地界线 |
| | 新建建筑 | | 道路 |
| | 绿地 | | 停车位 |
| | 塑胶跑道 | | 人工草坪 |
| | 场地硬化 | | 硅PU铺设 |
| | 砂坑 | | 环跑道排水沟 |

总平面及竖向布置图 1:1200

说明: 1. 图中所注距离及坐标, 建筑物指外轮廓, 道路指路牙内石缘。
 2. 图中所注坐标, 标高均以米为单位。
 3. 图中F表示建筑物地上层数, D表示建筑物地下层数。
 4. 图中采用1998年天水城建坐标系及黄海高程系。